140 Pune, Doamne, dragoste-ntre frați

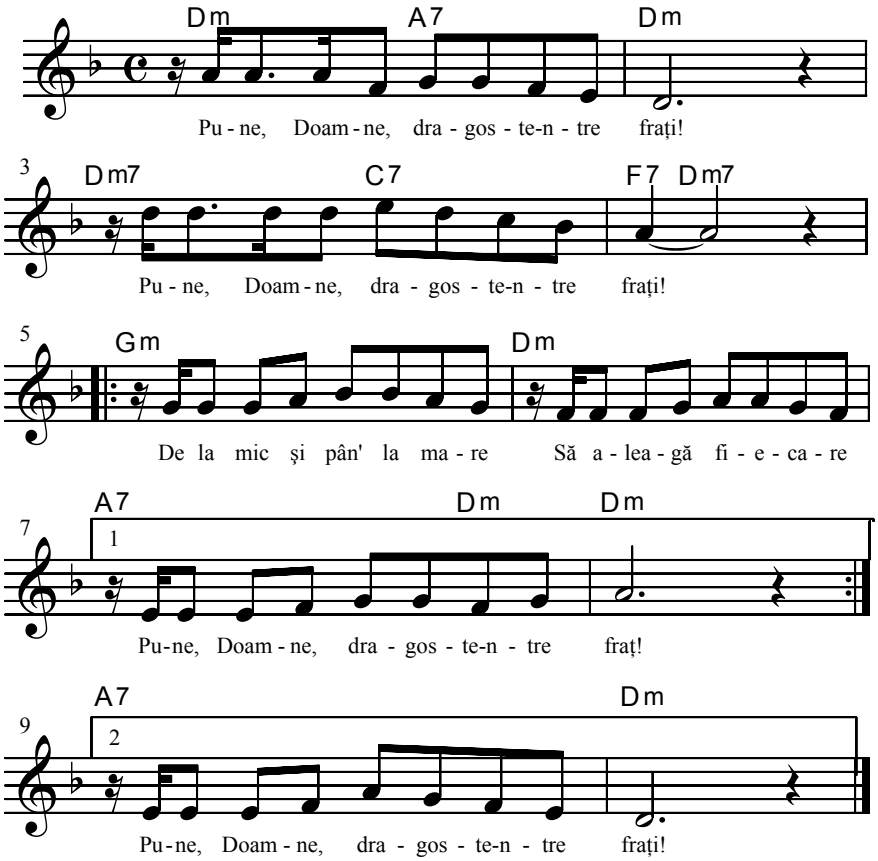

1 [: Pune, Doamne, dragoste-ntre frați! :]
[: De la mic şi pân' la mare
Să aleagă fiecare
Pune, Doamne, dragoste-ntre frați. :]

2 [: Pune, Doamne, dragoste-ntre frați :]
[: Ca prin fapte de credință
S-ajungă la biruință
Pune, Doamne, dragoste-ntre frați :]

3 [: Pune, Doamne, dragoste-ntre frați :]
[: Fă mereu să se iubească
Să nu se mai clevetească
Pune, Doamne, dragoste-ntre frați :]

4 [: Pune, Doamne, dragoste-ntre frați :]
[: Frații să-şi întindă mâna
Să fie cu toții una
Pune, Doamne, dragoste-ntre frați :]

5 [: Pune, Doamne, dragoste-n surori :]
[: Fă ca ele-n adunare
Să stea numa-n ascultare
Pune, Doamne, dragoste-n surori :]

6 [: Pune, Doamne, dragoste-ntre frați :]
[: Până la a Ta venire
Să ne ducă-n veşnicie
Pune, Doamne, dragoste-ntre frați :]

7 [: Pune, Doamne, dragoste-ntre frați :]
[: Fă ca ei să fie una
Până vor primi cununa
Pune, Doamne, dragoste-ntre frați :]